

いちよう学園 受講生募集!

毎年開催している講座です。以前に受講された方もお気軽にご参加ください。

東淀川区 老人福祉センター
淡路4-1-6
申込み・お問い合わせは
TEL.6322-0173

高齢者の生きがいと健康づくり推進事業 熱闘!! ボウリング大会 参加者募集!

9/13(金) ラウンドワン 東淀川店 3階にて 10:15集合

内容: ボウリング2ゲーム ★入賞・飛び賞賞品あり

参加費...1,640円 (ゲーム代・貸靴代・保険代)
※靴をご持参の方は1,260円 ※ラウンドワンの会員の方は100円引き

定員...20名(先着順) 申込...来館にて8/15(木)~ 受付参加費を添えて

対象: 市内在住の60歳以上の方

日時・内容 (3回以上出席された方に修了証をお渡しします)

1	9/17(火)	●開講式 ●「老人クラブについて」のお話
2	9/24(火)	●健康講座「チューブでゆったりストレッチ」
3	10/1(火)	●靴と健康「足の骨格に合わせる靴選び」
4	10/8(火)	●社会見学「パナソニックミュージアム」
5	10/15(火)	●「ボランティア活動について」 ●修了式

参加費無料

ただし社会見学時の交通費などは実費負担
場所...④以外は、東淀川区老人福祉センターにて開催
時間...13:30~
定員...50名(先着順)
申込...電話または来館にて8/15(木)~受付

※内容は、一部変更する場合があります

対象: 市内在住の60歳以上の方(センターの利用証をお持ちでない方は、ご連絡ください)



カフェ「オレンジドーナツ」(第21回)を開催します!

地域にお住まいの方の交流の場です。どなたでもお気軽にご来店ください!

当日は、「介護予防についてのお話・簡単な運動のご紹介」(13:30~14:00)やモールのマスコットづくり(随時)などの楽しいイベントを予定しています!

介護や福祉の専門相談もできます。介護や介護している家族の相談をしたい方、認知症の相談をしたい方など、お気軽にお越しください!

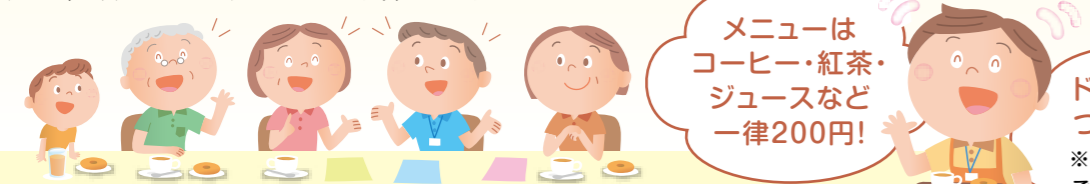

メニューは コーヒー・紅茶・ジュースなど 一律200円!

お問い合わせ...東淀川区キャラバン・メイト連絡会事務局(区社協内)
(前日まで) TEL.6370-1630 (当日は) TEL.6326-6700

主催:ひがしよどがわ キャラ・メイト

日時 10/5(土) 13:00~16:00

場所 特別養護老人ホーム「ともしび」(東中島5-19-3)



「認知症サポーター養成講座」参加者募集!

講座を受講することで「認知症」を正しく理解し、誰もが安心して暮らせる地域を目指す取り組みです。ぜひご参加ください。

日時	場所	申込締切
① 10/18(金)	つどいホール(淡路3-13-37)	10/11(金)
② 12/6(金)	区在宅サービスセンター ほほえみ(菅原4-4-37)	11/29(金)
③ 2/15(土)	ピハハラこのみ園(菅原7-15-14)	2/7(金)

内容: ① 症状と治療・予防 ② 本人や家族への接し方 ③ 認知症サポーターの役割 ④ 身近な相談窓口など
定員...各会場30名(先着順) ※定員を超えた場合のみ、お断りのご連絡をいたします。
◎希望日を選択し、下記の事務局まで電話でお申し込みください。

※時間は、いずれも 14:00~15:30 ※開催日の正午時点で、大雨等の警報が発令されている場合は中止します。

申込み・お問い合わせ...東淀川区キャラバン・メイト連絡会事務局(区社協内) TEL.6370-1630 FAX.6370-7330

日頃から災害に備えましょう!

集中豪雨や大きな台風・地震の発生が心配です。いざというときに備え、学校等の避難場所や経路を確認し、防災対策グッズなども準備しておきましょう!

避難場所が遠い場合は、高齢の方や障がいのある方などは避難に時間がかかります。近隣の安全なマンション等に一時的に避難できるよう、あらかじめ場所を確保しておくことも大切です。また、風雨の激しいときに避難するのはかえって危険ですから、早めの避難を心がけましょう。安全が確保されているなら自宅待機も避難方法のひとつです。

「大阪府防災アプリ」をご利用ください!

「大阪府防災アプリ」の主な機能

- ① 災害情報の取得
- ② 避難場所や経路の表示
- ③ 家族などへの安否メールの送付
- ④ 居場所を知らせる防災ふえ
- ⑤ 災害伝言板のご利用その他



社会福祉法人 大阪市東淀川区社会福祉協議会

〒533-0022 大阪市東淀川区菅原4-4-37 東淀川区在宅サービスセンター「ほほえみ」内
月~金曜/9:00~19:00 土曜/9:00~17:30
休館日/日曜、祝休日、年末年始(12/29~1/3)
TEL.6370-1630 FAX.6370-7330

賛助会員・ボランティア活動・地域活動・介護予防事業・生活福祉資金・共同募金等に関する事は上記の電話番号までご連絡ください。

※「ほほえみ」へのアクセスはバスのご利用が便利です!(駐車場は障がい者専用枠1台のみ)



東淀川社協だより 令和元年 8月号 No.95

編集・発行 / 大阪市東淀川区社会福祉協議会 広報部 〒533-0022 大阪市東淀川区菅原4-4-37 TEL.6370-1630 FAX.6370-7330

ほほえみカーニバル2019を開催します!

日時 8.31(土) 10:00~16:00 雨天決行 会場 区在宅サービスセンター「ほほえみ」(菅原4-4-37)

※午前7時時点で「暴風警報」が発令されている場合は中止します。

フードコーナー 有料 ちらし寿司・カレー・かき氷・パン・クッキー・飲物など

水性ネイル体験 子どもからおとなまで 定員30名

体験コーナー 手芸・パルーションアート・風船バレー・音訳・手話など

展示コーナー 防災・パッチワーク・ボランティアグループの紹介

ステージイベント ゴスペルコンサート・人形劇・絵本の読み聞かせ・演劇・パネシアター・パフォーマンスなど多数出演

健康コーナー からだほぐし・ハンドマッサージ

ボランティア相談コーナー ボランティアをしたい人・してほしい人など、お気軽に!

休憩コーナー お食事などにご利用ください!

お問い合わせ TEL.6370-1630 http://higashiyodogawa-vc.org/ 主催:ほほえみカーニバル2019実行委員会

予告 令和元年度 社会福祉大会を開催します!

日時 10月25日(金) 13:30~ 場所 東淀川区民ホール(区役所3階)

内容 【第一部】 式典 ●ごあいさつ ●社会福祉善行者表彰 など
【第二部】 ●テーマ「支え合い・助け合いの地域をめざして ~みんなでつくる居場所いろいろ~」(仮称) 基調講演・シンポジウム 基調講演講師: 桃山学院大学名誉教授 石田 易司(いしだ やすのり)氏 ~区内の多様な「居場所づくり」の取り組みをご紹介します~
どなたでも参加自由! 多数のご来場をお待ちしております! ★来場者参加品あり! 講演終了後に抽選会実施予定。
お問い合わせ...地域支援担当 TEL.6370-1630

令和元年度 家族介護支援事業 参加者募集!

自宅で気軽にできる! 介護予防ストレッチ

今回は、「介護予防ストレッチ」をテーマに、イスに座りながらできるストレッチをご紹介します。身体もこころもリラックスしながら、しなやかな身体づくりを目指しましょう!

日時 10月12日(土) 13:30~15:00 場所 区在宅サービスセンター ほほえみ 5階会議室
対象...介護予防に興味のある方 定員...30名(定員に達し次第、締め切ります) ※当日は、フェスタオルをご持参ください。
申込受付開始 8/1(木) 9:30~ 費用無料!

申込み・お問い合わせ...東淀川区地域包括支援センター TEL.6370-7190 (担当:坪井、山下) 主催:東淀川区地域包括支援センター 共催:総合相談窓口「おおきり」



東淀川区生活支援コーディネーター通信 VOL.4

みなさんの「こんなことやってみよう」「こんなことができるよ」を応援します!

定年後の男性対象

新たな一歩を踏み出してみませんか? / 「第2の人生講座」受講者募集!

～生活支援体制整備事業は、定年後の男性の活躍を支援しています～

定年後に時間ができたので何かしたいけれど何をしたらよいのかわからない、今から地域活動に入っていきけるか心配という男性の方、ぜひ、ご参加ください。

内容は、「生きがいのある人生と健康の関係」、「地域の活動を知る」、「認知症予防」など全7回(5回は受講必須)です。

昨年の受講者の方は、地域の子ども食堂や児童館等で活躍中です。



前年度の講座の様子

日時 9月5日～10月17日の毎週木曜日 10:30～12:00 全7回
場所 区在宅サービスセンター ほほえみ4階「ほほえみサロン」

対象 60歳以上の男性(定年後・定年予定)で受講後にボランティアや地域活動に参加できる方
定員 15名(申込多数の場合抽選、結果は八ガキで連絡します)

申込期間 8月1日(木)～23日(金) ★お問い合わせは下記担当まで

「みんなの花壇」を始めました!

メゾンリバルテ(社会福祉法人大阪自彊館)にある地域交流センター前の花壇で、地域のボランティア、近隣保育園(グローバルキッズ東淀路園)の子どもたち、リバルテの利用者の方が一緒にお花とサツマイモを植えました。施設の花壇を地域の交流場所の一つにすることを目的としています。

高齢者の方が、慣れない手つきの子どもたちにやさしく手を添えて植え付けをしました。「かわいいお花ね」「大きくなるのが楽しみ!」と会話も弾みました。地域のボランティアと子どもたちが、秋のサツマイモの収穫を楽しみに頑張ってます。



みんな楽しく植え付け

～お近くにお越しの際は、ぜひ成長をご覧ください!!～

お問い合わせ TEL.6370-1630 (担当:生活支援コーディネーター 佐村河内(さむらこうち)) (日曜・祝日を除く 9:00～17:30)

『お役立ち地域情報』ができました!

区内のケアマネジャーさんや、相談機関の相談員の方を対象とした地域情報誌『お役立ち地域情報』を発行しました。

食事サービス、ふれあい喫茶、なにわ元気塾の場所等、役立つ情報がいっぱい。ぜひ、ご利用ください。

～ご利用の方は、「ほほえみ」まで～



「ほほえみサロン」からお知らせ

けん玉、コマ、いろはかるた、大人のぬり絵、入りました!

“まちライブラリー@ほほえみ”の本も貸出できるようになりました。ぜひ、ご利用ください!

毎週火・金曜日 13:00～17:00
ほほえみ4階「ほほえみサロン」

【本の貸出】一人1回2冊まで2週間以内
※ご利用には登録が必要です



本の貸出は無料

善意銀行だより ～あたたかいご支援をありがとうございました～

平成30年度の運営状況は次のとおりでした。

● 預託の部	総額680,874円
内訳	■ 一般預託 474,153円 ■ 指定預託 206,721円
● 預託者のご芳名 (順不同)	<ul style="list-style-type: none"> 一般預託 / ● 森川 春雄様 ● 大阪市・八尾市・松原市環境施設組合東淀工場職場改善委員会様(2件) ● 大阪シティ信用金庫東淀川支店様 ● 明るい社会づくり運動大阪府協議会東淀川地区様 ● 東淀川区民生委員児童委員協議会 ● 日本基督教団淀川教会様 ● 豊新連合振興町会様 指定預託 / ● 社会福祉法人路交館様 ● 物品預託 / ● 橋本 昇様 ● 上田 麻記子様

皆様からのご寄付は、地域福祉活動などに有効に活用させていただきます。

● 払出の部	総額1,158,523円
内訳	<ul style="list-style-type: none"> 指定払出 600,000円 特定払出 300,000円 一般払出 9,828円 緊急生活資金給付 30,215円
● 残高	7,662,857円 (H31.3.31現在)

令和元年度 予算 (単位:千円)

- 区地域福祉活動支援事業 55,953
 - 生活支援体制整備事業 7,200
 - 地域福祉推進基金事業 855
 - 共同募金配分金事業 6,560
 - 善意銀行 803
 - 要介護者見守りネットワーク強化事業 28,170
 - 老人福祉センター管理運営 18,900
 - 高齢者いきがいくくり 836
 - 地域包括支援センター事業 46,310
 - 予防支援 28,800
 - 居宅介護支援事業 4,339
 - 認知症中期集中支援推進事業 14,279
 - 介護予防事業 5,000
 - 生活困窮者自立相談支援事業 13,535
 - 生活福祉資金相談・受付 3,186
 - あんしんさぼーと事業 989
 - 児童いきいき放課後事業 58,871
 - 子育てサービス利用者支援事業 6,732
 - 法人運営・その他 12,357
- 合計 313,675

令和元年度の主な事業予定

4月 9日(火)	● 地域社協会長会、善意銀行運営委員会
6月 4日(火)	● 理事会
18日(火)	● 定時評議員会
19日(水)	● 理事会
7月 9日(火)	● 地域社協会長会、広報部会
中旬～8月	● 賛助会員募集(8月は強化月間)
8月 31日(土)	● ほほえみカーニバル2019
9月 10日(火)	● 地域社協会長会
中～下旬	● あんま施療事業(府立大阪北視覚支援学校と共催)
～10月	● 地域における各種敬老月間事業
10月 8日(火)	● 地域社協会長会、広報部会、善意銀行運営委員会
25日(金)	● 区社会福祉大会
11月 上旬	● 理事会
12月 上旬	● ふとん丸洗い乾燥事業
上旬	● 地域社協会長会
2月 上旬	● 地域社協会長会、広報部会
3月 中旬	● 理事会
下旬	● 評議員会

区社協新役員体制決まる!

現役員の任期満了に伴い、6月18日開催の定時評議員会で新たな役員(理事15名・監事2名)が、その後19日開催の新理事会で、会長・副会長が選任されました。役員の任期は、令和3年6月開催予定の定時評議員会の終結の時までの2年間です。(敬称略)

会長	吉田 正則
副会長	山本 眞路、吉川 正司、松山 未子
理事	岩下 秀夫、倉田 秀太郎、鈴木 昭二、春田 龍吾、松村 寛、森川 正、表西 弘子、藤谷 俊夫、生島 喜信、井上 隆史、奥野 俊明
監事	松野 征、岡本 栄司

ひとりで悩まないで! あなたの子育てをお手伝いします!

子育てサービス利用者支援事業(愛称:こさりん)のご案内
有資格の専任職員が、子育てに関する相談、保育所・幼稚園などの入所(園)相談、子育て支援の制度、施設や機関のご案内などを行います。また、地域の子育てサロン、子ども・子育てプラザ、区役所幼児健診会場でも出張相談をしています。0歳児親子を対象とした「ふれあいルーム」も開催中!

定例相談日 月・火・木曜日(祝休日・年末年始を除く) 13:30～16:30
場所 東淀川区役所出張所3階(東淡路4-15-1、阪急淡路駅より徒歩2分)
※変更する場合がありますので、電話予約をお願いします。
●「ふれあいルーム」は、毎月第3(月)の14:00～15:00(7・9月除く)
●電話でお気軽にご相談・お問い合わせください! TEL.6195-3732(担当:岩崎・渡辺)

あの人を、すべての人を、支えたい。令和はじめの「赤い羽根共同募金」～今年もあたたかなご支援をお願い申し上げます!～

共同募金は、市民中心の民間運動として昭和22年から始まり、当初は、被災福祉施設への復興支援が重点的に行われ、その後、地域福祉の推進に活用されてきました。少子高齢化の急速な進展など、現代社会は大きく変化しています。共同募金は、誰もが住み慣れた地域で安心して暮らせるよう、さまざまな地域福祉の課題解決に取り組む民間団体を応援する「じぶんの町を良くするしくみ。」です。

令和になってはじめての赤い羽根共同募金が、今年も10月1日から取り組まれる予定です。ぜひ皆様のあたたかなご支援をお願い申し上げます!

◎東淀川区の共同募金の使い道は? 「はねと」で確認! ▶▶▶ はねと 東淀川 検索

何回も同じ話をする... 怒りっぽくなった? 何かおかしい? これってもしかして... **認知症!?**

早めにご相談 ☎ 06-7730-0002 ください!! 月～土(祝日除く) 9:00～17:30

医療・介護の認知症専門チーム / 秘密厳守 相談無料

東淀川区ほほえみオレンジチームがあなたとご家族をサポートします! ★若年性認知症の方もご相談ください!

平成30年度 決算報告 (単位:円) (平成30年4月1日～平成31年3月31日)

事業活動収支計算書	資金収支計算書	貸借対照表																																																																																																																																																																																																																																																																																																																																																																																						
<table border="1"> <tr><th colspan="4">収 入</th></tr> <tr><td>サービス活動</td><td>会費収益</td><td>2,379,000</td><td>0.8%</td></tr> <tr><td></td><td>寄附金収益</td><td>680,874</td><td>0.2%</td></tr> <tr><td></td><td>経常経費補助金収益</td><td>65,229,726</td><td>21.1%</td></tr> <tr><td></td><td>受託金収益</td><td>194,025,018</td><td>62.6%</td></tr> <tr><td></td><td>事業収益</td><td>679,900</td><td>0.2%</td></tr> <tr><td></td><td>負担金収益</td><td>890,815</td><td>0.3%</td></tr> <tr><td></td><td>介護保険事業収益</td><td>38,965,643</td><td>12.6%</td></tr> <tr><td></td><td>その他の収益</td><td>3,782,743</td><td>1.2%</td></tr> <tr><td>サービス活動外</td><td>受取利息配当金</td><td>2,380,722</td><td>0.8%</td></tr> <tr><td>特別</td><td>施設整備等補助金収益</td><td>800,000</td><td>0.3%</td></tr> <tr><td>合計</td><td>合計</td><td>309,814,441</td><td>100.0%</td></tr> <tr><th colspan="4">支 出</th></tr> <tr><td>サービス活動</td><td>人件費</td><td>212,133,200</td><td>69.7%</td></tr> <tr><td></td><td>事業費</td><td>57,548,837</td><td>18.9%</td></tr> <tr><td></td><td>事務費</td><td>17,554,261</td><td>5.8%</td></tr> <tr><td></td><td>共同募金配分金事業費</td><td>9,213,416</td><td>3.0%</td></tr> <tr><td></td><td>分担金費用</td><td>281,000</td><td>0.1%</td></tr> <tr><td></td><td>助成金費用</td><td>1,941,500</td><td>0.6%</td></tr> <tr><td></td><td>負担金費用</td><td>1,873,700</td><td>0.6%</td></tr> <tr><td></td><td>基金組入額</td><td>0</td><td>0.0%</td></tr> <tr><td></td><td>減価償却費</td><td>11,912,588</td><td>3.9%</td></tr> <tr><td></td><td>国庫補助金等特別積立金取崩額</td><td>△8,694,195</td><td>-2.9%</td></tr> <tr><td>サービス活動外</td><td>サービス活動外費用</td><td>0</td><td>0.0%</td></tr> <tr><td>特別</td><td>国庫補助金等特別積立金積立額</td><td>800,000</td><td>0.3%</td></tr> <tr><td>合計</td><td>合計</td><td>304,564,307</td><td>100.0%</td></tr> <tr><td>当期活動増減差額(A)=(収益)-(費用)</td><td></td><td>5,250,134</td><td></td></tr> <tr><td>前期繰越活動増減差額(B)</td><td></td><td>95,781,181</td><td></td></tr> <tr><td>基本金・基金取崩額(C)</td><td></td><td>0</td><td></td></tr> <tr><td>次期繰越活動増減差額(A)+(B)+(C)</td><td></td><td>101,031,315</td><td></td></tr> </table>	収 入				サービス活動	会費収益	2,379,000	0.8%		寄附金収益	680,874	0.2%		経常経費補助金収益	65,229,726	21.1%		受託金収益	194,025,018	62.6%		事業収益	679,900	0.2%		負担金収益	890,815	0.3%		介護保険事業収益	38,965,643	12.6%		その他の収益	3,782,743	1.2%	サービス活動外	受取利息配当金	2,380,722	0.8%	特別	施設整備等補助金収益	800,000	0.3%	合計	合計	309,814,441	100.0%	支 出				サービス活動	人件費	212,133,200	69.7%		事業費	57,548,837	18.9%		事務費	17,554,261	5.8%		共同募金配分金事業費	9,213,416	3.0%		分担金費用	281,000	0.1%		助成金費用	1,941,500	0.6%		負担金費用	1,873,700	0.6%		基金組入額	0	0.0%		減価償却費	11,912,588	3.9%		国庫補助金等特別積立金取崩額	△8,694,195	-2.9%	サービス活動外	サービス活動外費用	0	0.0%	特別	国庫補助金等特別積立金積立額	800,000	0.3%	合計	合計	304,564,307	100.0%	当期活動増減差額(A)=(収益)-(費用)		5,250,134		前期繰越活動増減差額(B)		95,781,181		基本金・基金取崩額(C)		0		次期繰越活動増減差額(A)+(B)+(C)		101,031,315		<table border="1"> <tr><th colspan="4">収 入</th></tr> <tr><td>事業活動</td><td>会費収入</td><td>2,379,000</td><td>0.8%</td></tr> <tr><td></td><td>分担金</td><td>0</td><td>0.0%</td></tr> <tr><td></td><td>寄附金収入</td><td>680,874</td><td>0.2%</td></tr> <tr><td></td><td>経常経費補助金収入</td><td>65,229,726</td><td>21.1%</td></tr> <tr><td></td><td>助成金</td><td>0</td><td>0.0%</td></tr> <tr><td></td><td>受託金収入</td><td>194,025,018</td><td>62.6%</td></tr> <tr><td></td><td>事業収入</td><td>679,900</td><td>0.2%</td></tr> <tr><td></td><td>負担金収入</td><td>890,815</td><td>0.3%</td></tr> <tr><td></td><td>介護保険収入</td><td>38,965,643</td><td>12.6%</td></tr> <tr><td></td><td>受取利息配当金収入</td><td>2,380,722</td><td>0.8%</td></tr> <tr><td></td><td>その他の収入</td><td>3,782,743</td><td>1.2%</td></tr> <tr><td>施設整備等</td><td>施設整備等補助金収入</td><td>800,000</td><td>0.3%</td></tr> <tr><td>その他の活動</td><td>その他の活動収入</td><td>0</td><td>0.0%</td></tr> <tr><td>合計</td><td>合計</td><td>309,814,441</td><td>100.0%</td></tr> <tr><th colspan="4">支 出</th></tr> <tr><td>事業活動</td><td>人件費支出</td><td>212,133,200</td><td>69.9%</td></tr> <tr><td></td><td>事業費支出</td><td>57,548,837</td><td>19.0%</td></tr> <tr><td></td><td>事務費支出</td><td>17,554,261</td><td>5.8%</td></tr> <tr><td></td><td>共同募金配分金事業費支出</td><td>9,213,416</td><td>3.0%</td></tr> <tr><td></td><td>分担金支出</td><td>281,000</td><td>0.1%</td></tr> <tr><td></td><td>助成金支出</td><td>1,941,500</td><td>0.6%</td></tr> <tr><td></td><td>負担金支出</td><td>1,873,700</td><td>0.6%</td></tr> <tr><td>施設整備等</td><td>固定資産取得支出</td><td>2,843,492</td><td>0.9%</td></tr> <tr><td>その他の活動</td><td>その他の活動支出</td><td>0</td><td>0.0%</td></tr> <tr><td>合計</td><td>合計</td><td>303,389,406</td><td>100.0%</td></tr> <tr><td>当期資金収支差額合計(A)</td><td></td><td>6,425,035</td><td></td></tr> <tr><td>前期未支払資金残高(B)</td><td></td><td>63,316,096</td><td></td></tr> <tr><td>当期未支払資金残高(A)+(B)</td><td></td><td>69,741,131</td><td></td></tr> </table>	収 入				事業活動	会費収入	2,379,000	0.8%		分担金	0	0.0%		寄附金収入	680,874	0.2%		経常経費補助金収入	65,229,726	21.1%		助成金	0	0.0%		受託金収入	194,025,018	62.6%		事業収入	679,900	0.2%		負担金収入	890,815	0.3%		介護保険収入	38,965,643	12.6%		受取利息配当金収入	2,380,722	0.8%		その他の収入	3,782,743	1.2%	施設整備等	施設整備等補助金収入	800,000	0.3%	その他の活動	その他の活動収入	0	0.0%	合計	合計	309,814,441	100.0%	支 出				事業活動	人件費支出	212,133,200	69.9%		事業費支出	57,548,837	19.0%		事務費支出	17,554,261	5.8%		共同募金配分金事業費支出	9,213,416	3.0%		分担金支出	281,000	0.1%		助成金支出	1,941,500	0.6%		負担金支出	1,873,700	0.6%	施設整備等	固定資産取得支出	2,843,492	0.9%	その他の活動	その他の活動支出	0	0.0%	合計	合計	303,389,406	100.0%	当期資金収支差額合計(A)		6,425,035		前期未支払資金残高(B)		63,316,096		当期未支払資金残高(A)+(B)		69,741,131		<table border="1"> <tr><th colspan="2">流動資産</th><td>106,401,673</td></tr> <tr><td>現金預金</td><td></td><td>89,610,642</td></tr> <tr><td>事業未収金</td><td></td><td>11,962,908</td></tr> <tr><td>立替金</td><td></td><td>3,006</td></tr> <tr><td>前払金</td><td></td><td>7,700</td></tr> <tr><td>前払費用</td><td></td><td>17,740</td></tr> <tr><td>短期貸付金</td><td></td><td>679,000</td></tr> <tr><td>仮払金</td><td></td><td>4,120,677</td></tr> <tr><th colspan="2">固定資産</th><td>420,437,333</td></tr> <tr><td>基本財産</td><td></td><td>222,044,039</td></tr> <tr><td>建物</td><td></td><td>219,044,039</td></tr> <tr><td>定期預金</td><td></td><td>3,000,000</td></tr> <tr><td>その他の固定資産</td><td></td><td>198,393,294</td></tr> <tr><td>建物</td><td></td><td>1,704,698</td></tr> <tr><td>建物付属設備</td><td></td><td>2,548,160</td></tr> <tr><td>車輛運搬具</td><td></td><td>2,814,921</td></tr> <tr><td>器具及び備品</td><td></td><td>4,757,052</td></tr> <tr><td>ソフトウェア</td><td></td><td>198,463</td></tr> <tr><td>投資有価証券</td><td></td><td>20,000,000</td></tr> <tr><td>地域福祉推進基金積立資産</td><td></td><td>144,000,000</td></tr> <tr><td>修繕積立資産</td><td></td><td>15,000,000</td></tr> <tr><td>備品等購入積立資産</td><td></td><td>5,770,000</td></tr> <tr><td>福祉啓発事業積立資産</td><td></td><td>1,600,000</td></tr> <tr><td>次期繰越活動収支差額</td><td></td><td>101,031,315</td></tr> <tr><td>(うち当期活動増減差額)</td><td></td><td>5,250,134</td></tr> <tr><td>【純資産の部合計】</td><td></td><td>490,178,464</td></tr> <tr><th colspan="2">負債及び純資産の合計</th><td>526,839,006</td></tr> <tr><th colspan="2">流動負債</th><td>36,660,542</td></tr> <tr><td>事業未払金</td><td></td><td>35,105,808</td></tr> <tr><td>預り金</td><td></td><td>499,312</td></tr> <tr><td>職員預り金</td><td></td><td>1,055,422</td></tr> <tr><th colspan="2">【負債の部合計】</th><td>36,660,542</td></tr> <tr><th colspan="2">純資産の部</th><td>490,178,464</td></tr> <tr><td>基本金</td><td></td><td>3,000,000</td></tr> <tr><td>基金</td><td></td><td>144,000,000</td></tr> <tr><td>地域福祉推進基金</td><td></td><td>144,000,000</td></tr> <tr><td>国庫補助金等特別積立金</td><td></td><td>219,777,149</td></tr> <tr><td>国庫補助金等特別積立金</td><td></td><td>22,370,000</td></tr> <tr><td>その他の積立金</td><td></td><td>15,000,000</td></tr> <tr><td>修繕積立金</td><td></td><td>15,000,000</td></tr> <tr><td>備品等購入積立金</td><td></td><td>5,770,000</td></tr> <tr><td>福祉啓発事業積立金</td><td></td><td>1,600,000</td></tr> <tr><td>次期繰越活動収支差額</td><td></td><td>101,031,315</td></tr> <tr><td>(うち当期活動増減差額)</td><td></td><td>5,250,134</td></tr> <tr><td>【純資産の部合計】</td><td></td><td>490,178,464</td></tr> <tr><td>【負債及び純資産の合計】</td><td></td><td>526,839,006</td></tr> </table>	流動資産		106,401,673	現金預金		89,610,642	事業未収金		11,962,908	立替金		3,006	前払金		7,700	前払費用		17,740	短期貸付金		679,000	仮払金		4,120,677	固定資産		420,437,333	基本財産		222,044,039	建物		219,044,039	定期預金		3,000,000	その他の固定資産		198,393,294	建物		1,704,698	建物付属設備		2,548,160	車輛運搬具		2,814,921	器具及び備品		4,757,052	ソフトウェア		198,463	投資有価証券		20,000,000	地域福祉推進基金積立資産		144,000,000	修繕積立資産		15,000,000	備品等購入積立資産		5,770,000	福祉啓発事業積立資産		1,600,000	次期繰越活動収支差額		101,031,315	(うち当期活動増減差額)		5,250,134	【純資産の部合計】		490,178,464	負債及び純資産の合計		526,839,006	流動負債		36,660,542	事業未払金		35,105,808	預り金		499,312	職員預り金		1,055,422	【負債の部合計】		36,660,542	純資産の部		490,178,464	基本金		3,000,000	基金		144,000,000	地域福祉推進基金		144,000,000	国庫補助金等特別積立金		219,777,149	国庫補助金等特別積立金		22,370,000	その他の積立金		15,000,000	修繕積立金		15,000,000	備品等購入積立金		5,770,000	福祉啓発事業積立金		1,600,000	次期繰越活動収支差額		101,031,315	(うち当期活動増減差額)		5,250,134	【純資産の部合計】		490,178,464	【負債及び純資産の合計】		526,839,006
収 入																																																																																																																																																																																																																																																																																																																																																																																								
サービス活動	会費収益	2,379,000	0.8%																																																																																																																																																																																																																																																																																																																																																																																					
	寄附金収益	680,874	0.2%																																																																																																																																																																																																																																																																																																																																																																																					
	経常経費補助金収益	65,229,726	21.1%																																																																																																																																																																																																																																																																																																																																																																																					
	受託金収益	194,025,018	62.6%																																																																																																																																																																																																																																																																																																																																																																																					
	事業収益	679,900	0.2%																																																																																																																																																																																																																																																																																																																																																																																					
	負担金収益	890,815	0.3%																																																																																																																																																																																																																																																																																																																																																																																					
	介護保険事業収益	38,965,643	12.6%																																																																																																																																																																																																																																																																																																																																																																																					
	その他の収益	3,782,743	1.2%																																																																																																																																																																																																																																																																																																																																																																																					
サービス活動外	受取利息配当金	2,380,722	0.8%																																																																																																																																																																																																																																																																																																																																																																																					
特別	施設整備等補助金収益	800,000	0.3%																																																																																																																																																																																																																																																																																																																																																																																					
合計	合計	309,814,441	100.0%																																																																																																																																																																																																																																																																																																																																																																																					
支 出																																																																																																																																																																																																																																																																																																																																																																																								
サービス活動	人件費	212,133,200	69.7%																																																																																																																																																																																																																																																																																																																																																																																					
	事業費	57,548,837	18.9%																																																																																																																																																																																																																																																																																																																																																																																					
	事務費	17,554,261	5.8%																																																																																																																																																																																																																																																																																																																																																																																					
	共同募金配分金事業費	9,213,416	3.0%																																																																																																																																																																																																																																																																																																																																																																																					
	分担金費用	281,000	0.1%																																																																																																																																																																																																																																																																																																																																																																																					
	助成金費用	1,941,500	0.6%																																																																																																																																																																																																																																																																																																																																																																																					
	負担金費用	1,873,700	0.6%																																																																																																																																																																																																																																																																																																																																																																																					
	基金組入額	0	0.0%																																																																																																																																																																																																																																																																																																																																																																																					
	減価償却費	11,912,588	3.9%																																																																																																																																																																																																																																																																																																																																																																																					
	国庫補助金等特別積立金取崩額	△8,694,195	-2.9%																																																																																																																																																																																																																																																																																																																																																																																					
サービス活動外	サービス活動外費用	0	0.0%																																																																																																																																																																																																																																																																																																																																																																																					
特別	国庫補助金等特別積立金積立額	800,000	0.3%																																																																																																																																																																																																																																																																																																																																																																																					
合計	合計	304,564,307	100.0%																																																																																																																																																																																																																																																																																																																																																																																					
当期活動増減差額(A)=(収益)-(費用)		5,250,134																																																																																																																																																																																																																																																																																																																																																																																						
前期繰越活動増減差額(B)		95,781,181																																																																																																																																																																																																																																																																																																																																																																																						
基本金・基金取崩額(C)		0																																																																																																																																																																																																																																																																																																																																																																																						
次期繰越活動増減差額(A)+(B)+(C)		101,031,315																																																																																																																																																																																																																																																																																																																																																																																						
収 入																																																																																																																																																																																																																																																																																																																																																																																								
事業活動	会費収入	2,379,000	0.8%																																																																																																																																																																																																																																																																																																																																																																																					
	分担金	0	0.0%																																																																																																																																																																																																																																																																																																																																																																																					
	寄附金収入	680,874	0.2%																																																																																																																																																																																																																																																																																																																																																																																					
	経常経費補助金収入	65,229,726	21.1%																																																																																																																																																																																																																																																																																																																																																																																					
	助成金	0	0.0%																																																																																																																																																																																																																																																																																																																																																																																					
	受託金収入	194,025,018	62.6%																																																																																																																																																																																																																																																																																																																																																																																					
	事業収入	679,900	0.2%																																																																																																																																																																																																																																																																																																																																																																																					
	負担金収入	890,815	0.3%																																																																																																																																																																																																																																																																																																																																																																																					
	介護保険収入	38,965,643	12.6%																																																																																																																																																																																																																																																																																																																																																																																					
	受取利息配当金収入	2,380,722	0.8%																																																																																																																																																																																																																																																																																																																																																																																					
	その他の収入	3,782,743	1.2%																																																																																																																																																																																																																																																																																																																																																																																					
施設整備等	施設整備等補助金収入	800,000	0.3%																																																																																																																																																																																																																																																																																																																																																																																					
その他の活動	その他の活動収入	0	0.0%																																																																																																																																																																																																																																																																																																																																																																																					
合計	合計	309,814,441	100.0%																																																																																																																																																																																																																																																																																																																																																																																					
支 出																																																																																																																																																																																																																																																																																																																																																																																								
事業活動	人件費支出	212,133,200	69.9%																																																																																																																																																																																																																																																																																																																																																																																					
	事業費支出	57,548,837	19.0%																																																																																																																																																																																																																																																																																																																																																																																					
	事務費支出	17,554,261	5.8%																																																																																																																																																																																																																																																																																																																																																																																					
	共同募金配分金事業費支出	9,213,416	3.0%																																																																																																																																																																																																																																																																																																																																																																																					
	分担金支出	281,000	0.1%																																																																																																																																																																																																																																																																																																																																																																																					
	助成金支出	1,941,500	0.6%																																																																																																																																																																																																																																																																																																																																																																																					
	負担金支出	1,873,700	0.6%																																																																																																																																																																																																																																																																																																																																																																																					
施設整備等	固定資産取得支出	2,843,492	0.9%																																																																																																																																																																																																																																																																																																																																																																																					
その他の活動	その他の活動支出	0	0.0%																																																																																																																																																																																																																																																																																																																																																																																					
合計	合計	303,389,406	100.0%																																																																																																																																																																																																																																																																																																																																																																																					
当期資金収支差額合計(A)		6,425,035																																																																																																																																																																																																																																																																																																																																																																																						
前期未支払資金残高(B)		63,316,096																																																																																																																																																																																																																																																																																																																																																																																						
当期未支払資金残高(A)+(B)		69,741,131																																																																																																																																																																																																																																																																																																																																																																																						
流動資産		106,401,673																																																																																																																																																																																																																																																																																																																																																																																						
現金預金		89,610,642																																																																																																																																																																																																																																																																																																																																																																																						
事業未収金		11,962,908																																																																																																																																																																																																																																																																																																																																																																																						
立替金		3,006																																																																																																																																																																																																																																																																																																																																																																																						
前払金		7,700																																																																																																																																																																																																																																																																																																																																																																																						
前払費用		17,740																																																																																																																																																																																																																																																																																																																																																																																						
短期貸付金		679,000																																																																																																																																																																																																																																																																																																																																																																																						
仮払金		4,120,677																																																																																																																																																																																																																																																																																																																																																																																						
固定資産		420,437,333																																																																																																																																																																																																																																																																																																																																																																																						
基本財産		222,044,039																																																																																																																																																																																																																																																																																																																																																																																						
建物		219,044,039																																																																																																																																																																																																																																																																																																																																																																																						
定期預金		3,000,000																																																																																																																																																																																																																																																																																																																																																																																						
その他の固定資産		198,393,294																																																																																																																																																																																																																																																																																																																																																																																						
建物		1,704,698																																																																																																																																																																																																																																																																																																																																																																																						
建物付属設備		2,548,160																																																																																																																																																																																																																																																																																																																																																																																						
車輛運搬具		2,814,921																																																																																																																																																																																																																																																																																																																																																																																						
器具及び備品		4,757,052																																																																																																																																																																																																																																																																																																																																																																																						
ソフトウェア		198,463																																																																																																																																																																																																																																																																																																																																																																																						
投資有価証券		20,000,000																																																																																																																																																																																																																																																																																																																																																																																						
地域福祉推進基金積立資産		144,000,000																																																																																																																																																																																																																																																																																																																																																																																						
修繕積立資産		15,000,000																																																																																																																																																																																																																																																																																																																																																																																						
備品等購入積立資産		5,770,000																																																																																																																																																																																																																																																																																																																																																																																						
福祉啓発事業積立資産		1,600,000																																																																																																																																																																																																																																																																																																																																																																																						
次期繰越活動収支差額		101,031,315																																																																																																																																																																																																																																																																																																																																																																																						
(うち当期活動増減差額)		5,250,134																																																																																																																																																																																																																																																																																																																																																																																						
【純資産の部合計】		490,178,464																																																																																																																																																																																																																																																																																																																																																																																						
負債及び純資産の合計		526,839,006																																																																																																																																																																																																																																																																																																																																																																																						
流動負債		36,660,542																																																																																																																																																																																																																																																																																																																																																																																						
事業未払金		35,105,808																																																																																																																																																																																																																																																																																																																																																																																						
預り金		499,312																																																																																																																																																																																																																																																																																																																																																																																						
職員預り金		1,055,422																																																																																																																																																																																																																																																																																																																																																																																						
【負債の部合計】		36,660,542																																																																																																																																																																																																																																																																																																																																																																																						
純資産の部		490,178,464																																																																																																																																																																																																																																																																																																																																																																																						
基本金		3,000,000																																																																																																																																																																																																																																																																																																																																																																																						
基金		144,000,000																																																																																																																																																																																																																																																																																																																																																																																						
地域福祉推進基金		144,000,000																																																																																																																																																																																																																																																																																																																																																																																						
国庫補助金等特別積立金		219,777,149																																																																																																																																																																																																																																																																																																																																																																																						
国庫補助金等特別積立金		22,370,000																																																																																																																																																																																																																																																																																																																																																																																						
その他の積立金		15,000,000																																																																																																																																																																																																																																																																																																																																																																																						
修繕積立金		15,000,000																																																																																																																																																																																																																																																																																																																																																																																						
備品等購入積立金		5,770,000																																																																																																																																																																																																																																																																																																																																																																																						
福祉啓発事業積立金		1,600,000																																																																																																																																																																																																																																																																																																																																																																																						
次期繰越活動収支差額		101,031,315																																																																																																																																																																																																																																																																																																																																																																																						
(うち当期活動増減差額)		5,250,134																																																																																																																																																																																																																																																																																																																																																																																						
【純資産の部合計】		490,178,464																																																																																																																																																																																																																																																																																																																																																																																						
【負債及び純資産の合計】		526,839,006																																																																																																																																																																																																																																																																																																																																																																																						

東淀川区社協の相談窓口のご案内

高齢者の総合相談(大桐・大道南・豊里・豊里南・豊新地域)
東淀川区地域包括支援センター
月～金/9:00～19:00 土/9:00～17:30
ほほえみ TEL.6370-7190 FAX.6370-7114

地域の見守り活動の相談
見守り相談室
月～金/9:00～19:00 土/9:00～17:30
ほほえみ TEL.6160-0311 FAX.6160-0312

認知症相談(対象者の条件あり)
ほほえみオレンジチーム
月～土/9:00～17:30 ★土曜も相談受付中!
ほほえみ TEL.7730-0002(要予約) FAX.6370-7114

低所得者・障がい者・高齢者の方等
生活福祉資金の相談・受付
月～金/9:00～17:00
ほほえみ TEL.6370-1630(要予約) FAX.6370-7330

生活にお困りの方の相談
くらしのみのり相談窓口
月～金/9:00～17:30
区役所1階 TEL.6320-0231(予約優先) FAX.6320-0232

判断能力が不十分な方の金銭管理等の相談
あんしんさぼーと事業
月～土/9:00～17:00
ほほえみ TEL.6370-7221(まず電話) FAX.6160-0312

子育て相談など
子育てサービス利用者支援(こさりん)
月～金/9:00～17:00
出張所3階 TEL.6195-3732 FAX.6195-3746
月・火・木/13:30～16:30は予約優先の窓口相談

ボランティアをしたい人・してほしい人
ボランティア活動の相談
月～金/9:00～19:00
ほほえみ TEL.6370-1630 FAX.6370-7330

相談日は、祝休日・年末年始等を除きます。また予告なく変更する場合があります。(2019年8月現在)



大阪北部地震
学生ボランティア

地域の防災訓練

社会福祉施設連絡会の研修会