



東淀川区



「地域社会福祉協議会」をシリーズでご紹介!

区内17の地域では「地域社会福祉協議会」が組織され、地域の福祉課題の解決に向けた話し合いが行われ、様々な独自の事業が取り組まれています。今回は「下新庄地域社会福祉協議会」をご紹介します。



No.4

下新庄

地域社会福祉協議会

Shimoshinjyo

「住民同士がつながり、ともに支え合い、安心して暮らせる」
「温もりとやさしさあふれる下新庄地域をめざして」
～下新庄地域の取り組みから～



食事サービス

下新庄地域は、これまで諸先輩たちが築き上げた伝統や文化を継承している、今も下町情緒あふれる地域です。「食事サービス」「ふれあい喫茶」「子育てサロン」「敬老会」「世代間交流事業」「シモナリエ」等々、住民同士がつながり、ともに支え合い、安心して暮らせるまちをめざして、これまで様々な事業を展開してきました。

普段から顔の見える関係を大切にし、住民の防犯・防災への意識を高め、いざという時に近所同士で助け合いができるよう、地域ぐるみの防災訓練等の実施、啓発活動にも取り組んできました。

住民一人ひとりが安全安心に住み慣れた地域で暮らし続け、楽しく生き生きと毎日を過ごしていただくため、役員やボランティアが中心となって、これからも魅力ある地域づくりに努めてまいりますので、どうぞよろしくお願いいたします。



子育てサロン



シモナリエ



ふれあい喫茶

おんらいん de

ほほえみカーニバル

2022

～ずーむいんさたでー～

～ずーむいんさたでー～を今年も開催します!

ボランティア団体の活動紹介

お楽しみパフォーマンス など

ボランティア活動を「見て・聞いて・知り・体験する」ことで活動への関心を高め、新たなつながりをつくることをめざして開催します!

令和5年2月4日(土) 午後2時～午後3時30分

会場 東淀川区社会福祉協議会 在宅サービスセンター「ほほえみ」
老人福祉センター(「いきいきセンター」)

参加方法 オンライン(ZOOM)での
視聴参加または会場参加

申込方法 メール・FAXで①お名前 ②参加方法(会場orオンライン視聴)
③日中つながる電話番号を記載して申込み
視聴参加の方には後日「招待メールを送付」

締切 令和5年1月13日(金)

申込・問合せ メール:hohoemi-hyvc@hohoemi-kushakyo.or.jp
FAX.06-6370-7330

※会場は追加・変更される場合があります。また詳しいプログラムは、チラシや区協HPでご確認をお願いします。

主催: 社会福祉法人 大阪市東淀川区社会福祉協議会 東淀川区ボランティア・市民活動センター

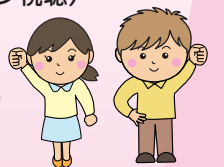
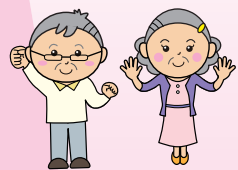

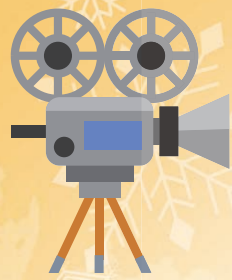

認知症啓発映画会を開催します!

上映映画

「99歳 母と暮らせば」

人生100年時代を楽しく生きるヒントが満載!!

天真爛漫な認知症の母99歳と、その息子71歳。
支え、支えられながら共に生きることの
いとおしさが、じんわりと心にしみる
ドキュメンタリー映画です。
皆さん、お誘いあわせのうえ、ぜひお越しください!

※当日、会場での検温で37.5℃以上の方は
入場できません



©イメージ・テン



谷光 章 監督作品
ドキュメンタリー映画/2018年 HDカラー 92分/製作・著作・配給 イメージ・テン/配給協力 MAP
www.99haha.net

2018年制作 日本 上映時間92分

入場
無料

定員 **200名** (事前申し込み制です!)
※令和5年1月10日午前9時~申し込み開始

申込み先 **TEL.06-6370-7190**

日時 **令和5年1月28日(土)** 午後2時~4時
(受付:午後1時30分~)

場所 **東淀川区民ホール(区役所3階)**

主催 東淀川区内地域包括支援センター・ランチ連絡会 東淀川区認知症強化型地域包括支援センター

共催 大阪市東淀川区役所



第76回 人と人とのつながりを絶やさなさい! 赤い羽根共同募金運動



今年も赤い羽根共同募金運動が10月1日(土)から全国一斉にスタートしました。コロナ禍での街頭募金活動となりましたが、ご協力いただいた地域・スーパー・企業様は昨年より増え、ボランティアの輪が広がりました。まさに、人と人とのつながりの大切さを痛感した活動でした。

集められた募金は、地域の福祉活動に活かされるじぶんの町を良くするしくみです。心と心をつなぐ赤い羽根です。募金やボランティア活動をされた方、街頭募金の場所を提供していただいた皆様方に心からお礼を申し上げます。

なお、皆様からの募金から一定額を「災害準備金」として積み立て、大地震などの災害が発生した時の「災害ボランティアセンター」の設置・運営等に使われます。また、共同募金では「災害義援金」を集め、被災された方々の生活を立て直すためのお見舞金をお届けしています。

今後とも温かいご支援のほどよろしくお願いいたします。

街頭募金の様子



共同募金による助成金(配分金)は大切に
使わせていただきます!

* 高齢者事業等の報告 *

区内最高齢者訪問

女性最高齢の古川原(ふるかわはら) 千代(ちよ)さん(107歳)と男性最高齢の川田(かわた) 早苗(さなえ)さん(103歳)を当会の吉田会長・西山区長が訪問、ご長寿をお祝いして記念品を贈呈しました。



金婚夫婦へのお祝い

今年度金婚を迎えられたご夫婦271組に、各地域社協のご協力によりお祝いの記念品を贈呈しました。



百歳お祝い訪問

今年度、めでたく百歳を迎えられました皆様に、当会会長・地域社協会長等からご長寿をお祝いするとともに記念品を贈呈、これまで4人の方々にお届けしました(11月末現在)。



* 東淀川区 生活支援コーディネーター通信 *



楽しく学んで伝えよう!

スマホサポーター養成講座参加者募集!

スマートフォンの普及が進んでいますが、“スマホが上手く使えていない”という方も多いのではないのでしょうか?

この講座は、ご自身がスマホの使い方を学ぶだけでなく、学んだ知識を活かして地域の主に高齢者の方に“スマホの操作方法”や“楽しさ”を伝えるスマホ講師(サポーター)の育成を目的としています。講座終了後は、地域でスマホ講座を開催するなど講師ボランティアとして活躍して頂きます。あなたも「スマホサポーター」になってみませんか?

- 開催日** 《全6回のコースです》
2月 8日(水)、2月10日(金)
2月15日(水)、2月17日(金)
2月22日(水)、2月24日(金)
- 対象** ●講座終了後、スマホサポーターとしてボランティア活動を目指して参加して頂ける方
●可能な限り、全6回に参加頂ける方
- 内容** スマートフォンの基本操作・LINE 等
- 定員** 20名(参加多数の場合は抽選とさせていただきます)
- 講師** (株)リーガルキャスト
- 会場** 東淀川区社会福祉協議会「ほほえみ」5F会議室
- 申込方法** 1月20日(金)までに、お電話にて申込み下さい
生活支援コーディネーター TEL.6370-1630

参加費
無料
要予約

スマホを使って!

LINEで友人との簡単やり取りや確定申告もできちゃいます!

歩いて発見! 東淀川区ウォーキングマップ

~健康器具設置公園ぐるりMap~

でちよいとレ散歩始めませんか?

東淀川区社会福祉協議会
「ほほえみ」で配布
しています!



皆さんは公園に設置されている“健康器具”を見たり使ってみたことはありますか?東淀川区内の健康器具が設置されている公園を巡るウォーキングマップを作成しました。**コースは3つ!**ウォーキングと健康器具を利用したちよいとレ散歩をはじめませんか?



お問合せ 生活支援コーディネーター TEL.6370-1630

誰もが相互に人格と個性を尊重し合う「共生社会」を創ろう!

12月3日(土)~9日(金)は「障がい者週間」です

☆「障がい者週間」とは

私たちのめざすべき社会のあり方として、国民の誰もが相互に人格と個性を尊重し支え合う「共生社会」が掲げられています。このような「共生社会」は、国民の一人一人が、その役割と責任を自覚しながら主体的に取り組むことで、はじめて実現できるものです。

障がい者週間は、国民の間に広く障がいのある方の福祉についての関心と理解を深めることで、障がいのある方が社会、経済、文化その他あらゆる分野の活動に、積極的に参加する意欲を高めることが目的です。

東淀川区地域自立支援協議会の取り組み

障がいのある方の地域生活を支援し、自立と社会参加を推進するため、相談支援事業をはじめ、障がい者福祉に関するシステムづくりの中核的な協議の場として活動しています。

※東淀川区障がい者相談支援センター

障がいのある方やその家族の地域生活を支援するため、福祉サービスの利用援助、ピアカウンセリング、介護相談、権利擁護のために必要な援助、専門機関等の情報提供などを行います(相談は無料)。

〔東淀川区障がい者相談支援センター一覧〕

事業所名(五十音順)	所在地	メールアドレス	電話番号
淡路こども園	西淡路5-1-12	awaji_kodomoen@suisen.or.jp	TEL.6323-6395
いちりん相談支援事業所	豊里2-1-4-113	ozaki-soudan@ichirin.co.jp	TEL.6326-4441
エフォル	東淡路1-4-49	e-effore@ojk.or.jp	TEL.6325-3315
こころの相談室リーフ	西淡路1-13-25-2F	leaf@normalization.or.jp	TEL.6815-8975
コミキャンサポートセンター	上新庄2-1-40	h.nishimura@communitycampus.jp	TEL.6829-7846
相談支援ソライロ	小松2-3-10	skydignity@gmail.com	TEL.7504-2386
Flat・きた	豊新2-5-1-103	flatkita@abelia.ocn.ne.jp	TEL.6325-9992
学びプラン	菅原5-8-12	indigolabllc@gmail.com	TEL.6370-3113
リワークセンター大阪	東中島1-20-14-803	soudan_osaka@rodina.co.jp	TEL.6195-7727
わかくさ	大道南2-6-3	nabeshima@rokoukan.or.jp, wakakusa@rokoukan.or.jp, ohsaki@rokoukan.or.jp	TEL.6990-4007

お問合せ 地域支援担当 TEL.6370-1630

東淀川区社協の相談窓口のご案内

高齢者の総合相談(大桐・大道南・豊里・豊里南・豊新地域)
東淀川区地域包括支援センター

月~金/9:00~19:00 土/9:00~17:30
ほほえみ(菅原4-4-37) ☎06-6370-7190

地域の見守り活動の相談
見守り相談室

月~金/9:00~19:00 土/9:00~17:30
ほほえみ(菅原4-4-37) ☎06-6160-0311

認知症相談
ほほえみオレンジチーム

月~土/9:00~17:00
ほほえみ(菅原4-4-37) ☎06-7730-0002

低所得者・障がい者・高齢者の方等
生活福祉資金の相談・受付

月~金/9:00~17:00
ほほえみ(菅原4-4-37) ☎06-6370-1630(要予約)

生活にお困りの方の相談
くらしのみのり相談窓口

月~金/9:00~17:30
区役所1階(豊新2-1-4) ☎06-6320-0231(予約優先)

判断能力に不安がある方の金銭管理等の相談
あんしんさぼーと事業

月~金/9:00~17:00
ほほえみ(菅原4-4-37) ☎06-6370-7221(まず電話)

子育て相談など
子育てサービス利用者支援(こさりん)

月~金/9:00~17:00(予約優先)
出張所3階(東淡路4-15-1) ☎06-6195-3732

ボランティアをしたい人・してほしい人
ボランティア活動の相談

月~金/9:00~19:00 土/9:00~17:30
ほほえみ(菅原4-4-37) ☎06-6370-1630

相談日は、祝休日・年末年始等を除きます。
また予告なく変更する場合があります。(2022年12月現在)

地域のご相談どころ 地域福祉コーディネーター

「地域福祉コーディネーター」が区内全17地域に配置されています。「地域福祉コーディネーター」は、各地域の集会所や憩の家等を拠点に、原則として1日3時間、週2回の活動をおこなっております。具体的には、地域における福祉ニーズの収集、地域住民からの相談対応や、関係機関との連絡調整などをおこなっております。

活動日時については地域によって異なりますので、区社協(地域支援担当)までお問合せください。



お問合せ

地域支援担当 TEL.6370-1630

やってみよう! はじめてみよう!

興味のあるサークルがありましたら
まず見学してみませんか?

いつでも見学できますので、
お問合せください **見学無料**

一緒に”サークル活動”を
はじめませんか?

サークル 一覧表

書道	A	第1・3(水)	10:30~12:00	3B体操	A	第2・4(水)	13:15~14:15
	B		13:00~14:30		B		14:20~15:20
	C	第2・4(月)	10:30~12:00		フラダンス	第2・3(月)	13:30~15:00
	D		13:00~14:30		大正琴響	第2・4(水)	13:00~15:00
俳句		第3(木)	13:00~15:00	いきいき体操クラブ	第2・4(土)	10:00~12:00	
手芸		第2・4(火)	13:00~15:00	おりがみ	第1(木)	13:00~15:00	
生花	A	第2・4(水)	13:00~15:00	茶道(裏)	第1・4(月)	13:00~15:30	
	B	第2・4(木)	10:00~12:00	卓球	第1・4・5(月)	13:00~16:00	
絵画		第2・4(金)	13:00~16:00	社交ダンス	第2・4(月)	10:00~11:30	
絵筆		第1・3(水)	13:00~15:00	コーラス	第1・3(火)	10:00~11:45	
カラオケ	A	第1・3(金)	13:00~15:00	茶道	第1・3・5(火)	10:00~12:00	
	B			第1・3(月)	英会話	第2・4(水)	10:00~11:30
フォークダンス	A	第2・4(木)	10:00~11:30	大正琴	第1・3(木)	10:00~11:30	
	B		13:30~15:00				
民謡		第1・3(金)	10:00~12:00				
詩吟		第2・4(金)	10:00~12:00				
謡曲		第1・3(金)	13:00~15:00				
民踊		第2・4(金)	10:00~12:00				
うたごえ		第1・3(水)	10:00~12:00				

東淀川区 老人福祉センター
★阪急「淡路駅」から徒歩5分

※駐車場はありませんので、公共交通機関をご利用ください。

利用時間 ● 10:00~17:00
休館日 ● 日曜・祝日・年末年始

ご利用案内

対象 大阪市内在住の60歳以上の方
※センターを利用するには、利用証が必要です。利用証を発行する際には、本人の住所、氏名、生年月日の確認できる物(保険証、免許証など)をお持ちください。その場で無料で発行いたします。

東淀川区 老人福祉センター
愛称:「いきいきセンター」 淡路4-1-6
お問合せ TEL.6322-0173

区老人クラブ連合会にも次のサークルがあります

水墨画	第1・3(月)	10:00~11:30
コーラス部	第2・4(水)	

※参加するためには、「区老人クラブ連合会」に入会する必要があります。



要援護者見守りネットワーク強化事業 見守り相談室からのお知らせ

見守り相談室では、支援を必要とする方や、いわゆる制度の狭間にある方等に対し、様々な機関・団体等と連携し、一緒に考え、解決へのお手伝いをします。
どこに相談したらいいのかな~そんな時は見守り相談室にご相談ください。

- 例えば...
- ご近所の方、最近元気がないな...
 - 新聞や郵便物がたまっている
 - 季節に合わない服を着て外出している など



お問合せ **見守り相談室** TEL.6160-0311 (平日) 9:00~19:00 (土曜) 9:00~17:30

令和4年度 賛助会員募集中!

区社協の「福祉のまちづくり」をめざした自主活動の財源は、賛助会員の会費で支えられ、地域福祉に役立てられています。皆様のご協力をお願い申し上げます。

※お振込みの場合は手数料がかかりますのでご注意ください

個人	企業・団体・法人等
一口 1,000円	一口 5,000円

金融機関	ゆうちょ銀行(郵便局)
口座番号	00920-1-103666
加入者名	社会福祉法人 大阪市東淀川区社会福祉協議会

賛助会員の皆様には「社協だより」や「パンフレット」等をお送りしています
お問合せ **地域支援担当** TEL.6370-1630

社会福祉法人 大阪市東淀川区社会福祉協議会
〒533-0022 大阪市東淀川区菅原4-4-37
東淀川区在宅サービスセンター「ほほえみ」内
●月~金曜/9:00~19:00 ●土曜/9:00~17:30
●休館日/日曜、祝休日、年末年始(12/29~1/3)
TEL.06-6370-1630 FAX.06-6370-7330

「ほほえみ」は管原2 交差点の北西角にあります

※「ほほえみ」へのアクセスはバスのご利用が便利です!(駐車場は障がい者専用枠1台のみ)

シティバス37系統「大阪駅前」[井高野車庫前]行「豊新2丁目」バス停下車、徒歩約8分
シティバス93系統「大阪駅前」行「東淀川区役所」バス停下車、徒歩約3分
シティバス11・11A系統「新大阪駅東口」行シティバス93系統「井高野車庫前」行「豊新1丁目」バス停下車、道路向い
大阪メトロ今里筋線「だいどう豊里駅」より西南西方面へ徒歩約17分