



編集・発行 / 大阪市東淀川区社会福祉協議会 広報部 TEL.06-6370-1630 FAX.06-6370-7330  
〒533-0022 大阪市東淀川区菅原4-4-37 (区社協ホームページ) <https://hohoemi-kushakyo.or.jp/>

ほほえみ 社協

検索



東淀川区



## 「地域社会福祉協議会」をシリーズでご紹介!

区内17の地域では「地域社会福祉協議会」が組織され、地域の福祉課題の解決に向けた話し合いが行われ、様々な独自の事業が取り組まれています。今回は「豊里南地域社会福祉協議会」をご紹介します。



No.5

## 豊里南

地域社会福祉協議会

Toyosatominami

## 豊里南ウインターフェスティバル(餅つき大会)を開催!

～豊里南地域の取り組みから～



美味しいきな粉餅をつくっています



かいっぱい ヨイショ!!

豊里南は、やると決めたら地域全員が応援してくれる地域です。「出来るか出来ひんか」ではなく「やるかやらんか」です。やると決めた3年ぶりの豊里南ウインターフェスティバル(餅つき大会)が12月4日(日)に豊里南小学校校庭で開催されました。コロナの感染対策をしながらボランティア、スタッフの皆さんの努力で無事に成功を収める事が出来ました。

女性部の災害時の炊き出し訓練を兼ねた豚汁には長い行列が出来、子どもたちも重い杵をよいしょと持ち上げ、お餅つきを頑張ってくれました。きな粉や大根おろし、ぜんざいを美味しそうに食べる姿に、やはり人と人が会って一緒に食事をしたり笑ったり、行事を行うという事の大切さを再認識したフェスティバルでした。



長い行列ができました



美味しいお餅になあれ!!

## 認知症の人にやさしいまちづくり

### 認知症初期集中支援推進事業

### ほほえみオレンジチーム

認知症の人とご家族が住み慣れた地域で安心して暮らし続けることができるようサポートします。認知症かもしれない…気付いたそのときに、まずはお電話でご相談ください。

オレンジチームの詳細はこちらからご覧いただけます



専門職による支援



地域での見守り

### オレンジサポーター地域活動促進事業 ちーむオレンジサポーター



認知症の人を地域で支えるための活動を支援します。サポーターとして活動可能な方を随時募集しております。また、企業・団体の方には「オレンジパートナー」のご登録を願っています。

オレンジパートナーの詳細は大阪市のホームページをご覧ください



### ひょうたんDEランタンの会

昨年度、認知症強化型地域包括支援センターでは、「ひょうたんDEランタンの会」の取り組みをスタートしました。コロナ禍で、地域行事の休止が続く中、ひょうたんの栽培やランタンづくりをとおしてみんなが集まったり、何かしら外に出るきっかけや楽しみにつながれば…という思いからです。そして、この取り組みの中で、多くの方々との出会いやつながりが生まれました。今年度もたくさんのお会いがありますように!

認知症があってもなくても楽しい!また来たい!と思える活動



- 種蒔きの準備をしてくださった方
- やすり掛けを担当してくださった方
- くさ〜いひょうたん洗いに協力くださった方
- ひょうたんの成長を楽しみにしてくださった皆さま

- 趣旨にご賛同くださり取り組んでいただいた豊里南地域、下新庄地域、啓発地域の皆さま
- 自宅での栽培にチャレンジしてくださった皆さま

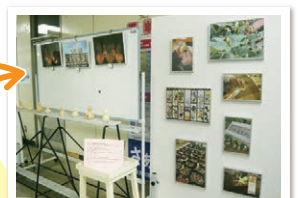

1月28日「認知症啓発映画会」において、作品や活動風景写真を展示しました

「育ててみようかな?」「何かやってみたい」方からのご連絡お待ちしております

ご相談・お問い合わせ TEL.06-7730-0002 (月~土) 9:00~17:00 ※祝休日を除く



# ✿ 介護者家族の会 ✿ 東淀川区で開催しています

日 時		場 所	主催・問い合わせ
毎 月	第3木曜日	ほほえみ4階 (菅原4-4-37)	東淀川区地域包括支援センターほほえみ 06-6370-7190
	最終金曜日 (※予定)		
	第3木曜日	南江口集会所 (南江口2-2-10)	北部地域包括支援センターなかよし 06-6349-5001
13:30 ~15:00		飛鳥ともしび苑 生活支援ハウス3階(東中島3-16-20)	南西部地域包括支援センターひだまり 06-6326-4440
14:00 ~15:30			
令和5年4月より 毎月第4金曜日 / 14:00~15:00 ※令和4年度開催は終了		ビハーラこのみ園4階 (菅原7-15-14)	中部地域包括支援センターびはーら 06-6325-6915

介護者家族の会は、日々介護をしている人・していた人が集まって、思いを語り、励まし合ったり、共感したり、時にはしんどい気持ちを言葉にできる場です。  
どの家族会に参加してもらってもOKです。  
※詳細については、主催先にお問い合わせください。

一人で抱え込まず、  
まずは参加してみませんか？

## 東淀川区地域包括支援センター・認知症強化型地域包括支援センター受託継続が決定

**委託期間** 令和5年4月～令和11年3月31日 **担当地域** 大桐・大道南・豊里・豊里南・豊新  
今後も高齢者の方々が住み慣れた地域で安心して生活が続けられるよう、さまざまな関係機関と協力、連携しながら事業推進していきたいと思ひます。

## 要介護者見守りネットワーク強化事業 見守り相談室からのお知らせ

大阪市が保有する行政情報を基に、対象者の方へ同意書を送付しています。  
本人の同意を得た要介護者の情報は、集約した後、地域での平時での見守り活動や災害時の避難支援の備えにつなげていきます。

- 対象者**
- 要介護3以上、要介護2以下で認知症高齢者の日常生活自立度Ⅱ以上
  - 身体障がい者1・2級 ● 知的障がい者A
  - 精神障がい者1級 ● 視覚障がい、聴覚障がい3・4級
  - 音声、言語機能障がい3級 ● 肢体不自由3級 ● 難病患者の方々

右の緑色の封筒で対象者あてに郵送します



ご返送  
いたします！  
よろしくお願ひ

**お問合せ** 見守り相談室 TEL.06-6160-0311 (平日) 9:00~19:00 (土曜) 9:00~17:30

## 赤い羽根共同募金のご報告

皆様の心温まるご支援・ご協力に **心からお礼を申しあげます!**

昨年の赤い羽根共同募金は、合計10,000,748円(令和4年12月31日現在)でした。皆様からの募金は、地域の社会福祉活動を支える大切な財源です。府共同募金会を通じて、社会福祉協議会をはじめ、さまざまな福祉施設や団体に配分され、地域福祉の推進に役立てられます。皆様の心温まるご支援・ご協力に心からお礼を申しあげます!

内 訳	金額
戸別募金	6,965,724円
バツジ募金	1,948,500円
街頭募金	669,067円
学校募金	230,567円
法人募金	149,890円
その他	37,000円

**共同募金は「自分の町を良くするしくみ」です!**  
区内の募金の約70%が区内の福祉のまちづくり活動に、約30%が府下の広域的な福祉課題の解決のため使われています。  
詳しい使い道は、「赤い羽根データベースはねっと」で公開中!

はねっと 東淀川 検索



## 令和5年度 百歳お祝い訪問のお知らせ

区内にお住まいの方で、令和5年度中にめでたく百歳のお誕生日を迎えられる方に、お祝いの品を贈呈させていただきます!

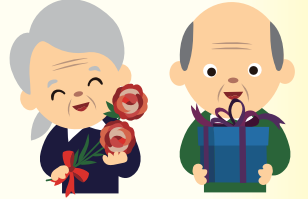

- 実施日** 令和5年4月1日から
- 対象者** 区内に住所があり(住民票があること)、大正12年4月2日から大正13年4月1日の間に生まれた方で、お祝い訪問を希望される方。
- 実施方法** 生年月日を確認できるものをご提示ください。ご連絡をいただきましたら、日程を調整のうえ、ご本人がお住まいのご自宅等を訪問して記念品を贈呈し、お祝いさせていただきます。

**お問合せ** TEL.06-6370-1630 (地域支援担当)



**\* 生活支援コーディネーター通信 \***

**担い手発掘!! 「スマホサポーター養成講座」を開催しました!**

修了後は、地域のスマホ講座などで「教える側のボランティアサポーター」として活躍していただくことを目的とし、令和5年2月8日(水)～24日(金)まで全6回を開催しました。30名の応募があり、抽選で20名の皆さんにご参加いただきました。皆さん真剣に講義を受けておられました。



これからも  
頑張ります!

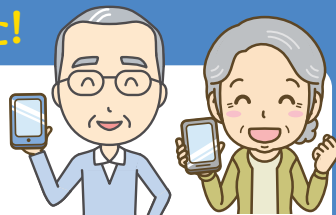

うん?ここは  
どーやったかな?



**子育てサービス利用者支援事業 (愛称:こさりん)のご案内**

**ひとりで悩まないで!  
あなたの子育てをお手伝いします!**

利用支援専門員が、保育所・幼稚園などの入所相談、子育て支援制度・施設や機関の案内など家庭にあった支援を受けられるように情報提供や相談・援助をおこないます。また、地域の子育てサロン、子ども・子育てプラザ、区役所乳幼児健診会場でも相談をお受けしています。(予約優先)



**予約優先の窓口相談のご案内**

**区役所出張所3階**  
(東淡路4-15-1)

月・水・木 9:00～12:00 予約電話 **06-6195-3732**

**区役所2階** (保健福祉課内)  
(豊新2-1-4)

月～金 13:30～16:30 予約電話 **080-8941-7436**

※いずれも祝休日・年末年始を除きます。  
※日程を変更する場合がありますので、電話で確認・予約をお願いします。  
※新型コロナウイルス感染症防止対策を実施しています。ご協力をお願いします。

**0歳児親子を対象とした「ふれあいルーム」も開催中!**

親子同士の交流、子育てに役立つ講座、相談などを行います。  
—— 毎月第3(月)の14:00～15:00(7月・9月を除く) ——



電話でもお気軽にご相談・お問い合わせください! **TEL.06-6195-3732**  
月～金 9:00～17:00 (祝休日・年末年始を除く)

**東淀川区社協の  
相談窓口のご案内**

高齢者の総合相談(大桐・大道南・豊里・豊里南・豊新地域)  
**東淀川区地域包括支援センター**

月～金/9:00～19:00 土/9:00～17:30  
ほほえみ(菅原4-4-37) ☎06-6370-7190

地域の見守り活動の相談  
**見守り相談室**

月～金/9:00～19:00 土/9:00～17:30  
ほほえみ(菅原4-4-37) ☎06-6160-0311

認知症相談  
**ほほえみオレンジチーム**

月～土/9:00～17:00  
ほほえみ(菅原4-4-37) ☎06-7730-0002

低所得者・障がい者・高齢者の方等  
**生活福祉資金の相談・受付**

月～金/9:00～17:00  
ほほえみ(菅原4-4-37) ☎06-6370-1630(要予約)

生活にお困りの方の相談  
**くらしのみり相談窓口**

月～金/9:00～17:30  
区役所1階(豊新2-1-4) ☎06-6320-0231(予約優先)

判断能力に不安がある方の金銭管理等の相談  
**あんしんさぼーと事業**

月～金/9:00～17:00  
ほほえみ(菅原4-4-37) ☎06-6370-7221(まず電話)

子育て相談など  
**子育てサービス利用者支援(こさりん)**

月～金/9:00～17:00(予約優先)  
出張所3階(東淡路4-15-1) ☎06-6195-3732

ボランティアをしたい人・してほしい人  
**ボランティア活動の相談**

月～金/9:00～19:00 土/9:00～17:30  
ほほえみ(菅原4-4-37) ☎06-6370-1630

相談日は、祝休日・年末年始等を除きます。  
また予告なく変更する場合があります。(2023年2月現在)

**「なにわ元気塾」ってなに??**



毎月一回、  
フレイル予防を目的に  
地域の会館等で開催  
しています。

体操・口腔・栄養・認知症予防の  
4つのプログラムを中心に、  
レクレーションなども交え  
毎月様々な内容で開催中です。

何はともあれ、  
一度見学に来てみませんか?

地域	会場	曜日	時間
豊新	豊新福祉会館	第1月曜日	14:00～15:30
菅原	在宅サービスセンターほほえみ	第1火曜日	14:00～15:30
下新庄	下新庄福祉会館	第1木曜日	10:00～11:30
豊里	三番町会館	第1木曜日	14:00～15:30
淡路	東淀川区老人福祉センター	第1金曜日	14:00～15:30
東井高野	東井高野会館	第2火曜日	14:00～15:30
小松	小松福祉会館	第2木曜日	14:00～15:30
大桐	大桐連合集会所	第2金曜日	14:00～15:30
大道南	大道南会館	第3月曜日	14:00～15:30
西淡路	東淀川区老人福祉センター	第3火曜日	14:00～15:30
新庄	新庄社会福祉会館	第3木曜日	14:00～15:30
啓発	啓発社会福祉会館	第3金曜日	14:00～15:30
大隅西	大隅西会館	第4月曜日	14:00～15:30
豊里南	市営豊里住宅集会所	第4月曜日	10:00～11:30
大隅東	市営南江口住宅集会所	第4火曜日	14:00～15:30
井高野	井高野福祉会館	第4木曜日	14:00～15:30

お問合せ 東淀川区社会福祉協議会 TEL.06-6370-1630 担当 安本

**ほほえみカーニバル  
2022を開催しました**

昨年に引き続き、オンラインを活用したハイブリット型で、今年度は東井高野連合会館、豊里南福祉会館、老人センターをサテライト会場として「ほほえみ」から発信し開催しました。ゴスペルや、エプロンシアターをはじめ、様々なボランティア活動の発表を約100の方々に視聴いただきました。このカーニバルが、新たなつながりづくりのきっかけとなればと願っています。





# 春ですよ! れっつ! チャレンジ!

興味のあるサークルがありましたら  
まず見学してみませんか?

いつでも見学できますので、  
お問合せください **見学無料**

”サークル活動”と一緒に  
楽しみませんか?

## サークル 一覧表

書道	A	第1・3(水)	10:30~12:00	3B体操	第2・4(水)	13:30~15:00	
	B		13:00~14:30				
	C	第2・4(月)	10:30~12:00		フラダンス	第2・3(月)	13:30~15:00
	D		13:00~14:30				
俳句		第3(木)	13:00~15:00	大正琴響	第2・4(水)	13:00~15:00	
手芸		第2・4(火)	13:00~15:00	いきいき体操クラブ	第2・4(土)	10:00~12:00	
生花	A	第2・4(水)	13:00~15:00	おりがみ	第1(木)	13:00~15:00	
	B		10:00~12:00	茶道(裏)	第1・4(月)	13:00~15:30	
絵画		第2・4(金)	13:00~16:00	卓球	第1・4・5(月)	13:00~16:00	
			13:00~15:00	社交ダンス	第2・4(月)	10:00~11:30	
カラオケ	A	第1・3(金)	13:00~15:00	コーラス	第1・3(火)	10:00~11:45	
	B			第1・3(月)	茶道	第1・3(火)	10:00~12:00
フォークダンス	A	第2・4(木)	10:00~11:30		英会話	第2・4(水)	10:00~11:30
	B		13:30~15:00	大正琴	第1・3(木)	10:00~11:30	
民謡		第1・3(金)	10:00~12:00	いちょうサークル			
詩吟		第2・4(金)	10:00~12:00	水墨画	第1・3(月)	10:00~11:30	
謡曲		第1・3(金)	13:00~15:00	コーラス部	第2・4(水)	10:00~11:30	
民踊		第2・4(金)	10:00~12:00	※参加するためには、「区老人クラブ連合会」に入会する必要があります。			
うたごえ		第1・3(水)	10:00~12:00				

**東淀川区 老人福祉センター**  
★阪急「淡路駅」から徒歩5分

※駐車場はありませんので、公共交通機関をご利用ください。

利用時間 ● 10:00~17:00  
休館日 ● 日曜・祝日・年末年始

### ご利用案内

**対象** 大阪市内在住の60歳以上の方  
※センターを利用するには、利用証が必要です。利用証を発行する際には、本人の住所、氏名、生年月日の確認できる物(保険証、免許証など)をお持ちください。その場で無料で発行いたします。

**東淀川区 老人福祉センター**  
愛称:「いきいきセンター」 淡路4-1-6  
お問合せ TEL.06-6322-0173

## あんしんさぽーと(日常生活自立支援事業)

生活の中で不安に思うことはありませんか?

福祉サービスは利用したいけど手続きは苦手  
通帳やはんこなどどこに置いたか忘れてしまう  
大切な書類をなくさないか心配

認知症や知的障がい、精神障がいなど判断能力に不安のある方が、  
住み慣れた地域で安心して暮らしていただけるよう  
ご本人の契約に基づき、福祉サービスの利用援助や日常的金銭管理を支援します

- 支援内容**
- 福祉サービス等利用援助 | 福祉サービスの利用手続きをお手伝いします
  - 金銭管理サービス | 生活費等を出金する通帳・銀行印を預かり、日常の金銭管理をお手伝いします
  - 預かりサービス | 通帳・証書類の紛失や盗難を防止します

※1,000万円を超える通帳・証書類・宝石・貴金属・書画、骨とう品などは預かれません

利用できる方  
※次のすべてに該当する方  
認知症・知的障がい・精神障がいなどにより判断能力に不安のある方  
東淀川区に在住の方  
契約内容が理解でき、サービスを利用する意思がある方

※判断能力が低下して、あんしんさぽーと事業の契約内容が理解できない場合、成年後見制度の対象となります。

お問合せ **あんしんさぽーと TEL.06-6370-7221**

## 「くらしのみのり相談窓口」のご案内

大阪市では、生活困窮者自立支援法(平成27年4月施行)に基づき、生活のお困りごと「困っているけれどどこに相談に行けばよいか分からない」「家族の生活や将来のことが心配」「経済的に苦しく日々の生活がまわらない」「思うように働けず家賃や公共料金の支払いで困っている」「働きたいけど経験や自信がなくて不安」「不登校の子どもに学習をさせたいけどどうすればよいか」などを抱えた方の自立支援策の強化を図ることを目的として、次の事業を実施しております。お気軽にご相談ください。

- ① 自立相談支援事業(相談支援・就労支援)
- ② 住居確保給付金の支給
- ③ 一時生活支援事業
- ④ 子ども自立アシスト事業(子どもの学習・生活支援事業)
- ⑤ 就労訓練事業
- ⑥ 就労チャレンジ事業
- ⑦ 家計改善支援事業

お問合せ **くらしのみのり相談窓口**  
(区役所1階11番窓口) TEL.06-6320-0231

## 社会福祉法人 大阪市東淀川区社会福祉協議会

〒533-0022 大阪市東淀川区菅原4-4-37  
東淀川区在宅サービスセンター「ほほえみ」内  
●月~金曜/9:00~19:00 ●土曜/9:00~17:30  
●休館日/日曜、祝休日、年末年始(12/29~1/3)

TEL.06-6370-1630 FAX.06-6370-7330

地域福祉活動・ボランティア活動・共同募金・賛助会員・介護予防事業・生活福祉資金等は、上記の電話番号へお問合せください。

※「ほほえみ」へのアクセスはバスのご利用が便利です!(駐車場は障がい者専用枠1台のみ)

